



Свердловская областная организация  
Общероссийского Профсоюза образования

# Уставные вопросы деятельности профсоюзных организаций

Шулепова Светлана Павловна,  
зав. организационным отделом



**УСТАВ**  
**ПРОФЕССИОНАЛЬНОГО СОЮЗА**  
**РАБОТНИКОВ НАРОДНОГО**  
**ОБРАЗОВАНИЯ И НАУКИ**  
**РОССИЙСКОЙ ФЕДЕРАЦИИ**

в редакции от 14 октября 2020 года  
с приложениями

г. Москва  
2020 год

**Устав Профсоюза –  
единственный  
учредительный и  
правоустанавливающий  
документ первичных,  
территориальных,  
региональных организаций  
Профсоюза и Профсоюза**

**Новая редакция Устава с  
тремя приложениями  
принята на  
VIII Съезде Профсоюза  
14 октября 2020 года**

*Устав Профсоюза*

# Нормы, регулируемые Уставом

ГЛАВА 1. Общие положения

ГЛАВА 2. Цели, задачи, **предмет** и принципы деятельности Профсоюза

ГЛАВА 3. Членство в Профсоюзе

ГЛАВА 4. Организационная структура Профсоюза

ГЛАВА 5. Профсоюзные кадры

ГЛАВА 6. Первичная профсоюзная организация

ГЛАВА 7. Территориальная организация Профсоюза

**ГЛАВА 8. Региональная (межрегиональная) организация Профсоюза**

ГЛАВА 9. Управление в Профсоюзе

ГЛАВА 10. Имущество и финансовая деятельность Профсоюза

**ГЛАВА 11. Символика Профсоюза**

ГЛАВА 12. Реорганизация и ликвидация Профсоюза

# **Что такое ПРОФЕССИОНАЛЬНЫЙ СОЮЗ работников народного образования и науки Российской Федерации?**

## **Какая организация?**

- Общероссийская (82 региона)*
- Добровольная (заявление пишет каждый сам)*
- Общественная (нет бюджетного финансирования)*
- Самоуправляемая (сама принимает Устав)*
- Некоммерческая (не извлекает прибыль)*
- Корпоративная (сама избирает руководящие органы)*

## **Кого объединяет?**

- работников образовательных организаций, органов управления образованием, иных организаций сферы образования и науки*
- обучающихся в профессиональных образовательных организациях и организациях высшего образования*

## **Как правильно официально называются организации Профсоюза в соответствии с Уставом?**

*Полное наименование:*

**Профессиональный союз работников народного образования и науки Российской Федерации**

*Сокращенное наименование:*

**Общероссийский Профсоюз образования**

**Только такие наименования Профсоюза могут использоваться в наименованиях и на бланках организаций всех уровней организационной структуры Профсоюза без сокращений и изъятий**

**Свердловская областная организация Профессионального союза работников народного образования и науки Российской Федерации (полное наименование)**

**Свердловская областная организация Общероссийского Профсоюза образования (сокращенное наименование)**

# **С какой целью создан Профессиональный союз?**

- представительство и защита индивидуальных и коллективных социальных, трудовых, профессиональных прав и интересов членов Профсоюза;**
- повышение качества жизни членов Профсоюза, достижение справедливого и достойного уровня оплаты труда, пенсий и социальных пособий, стипендий, социальной и правовой защищенности работников и обучающихся;**
- реализация прав Профсоюза и его организаций на представительство в коллегиальных органах управления организациями сферы образования**

# Как построена структура Профсоюза?

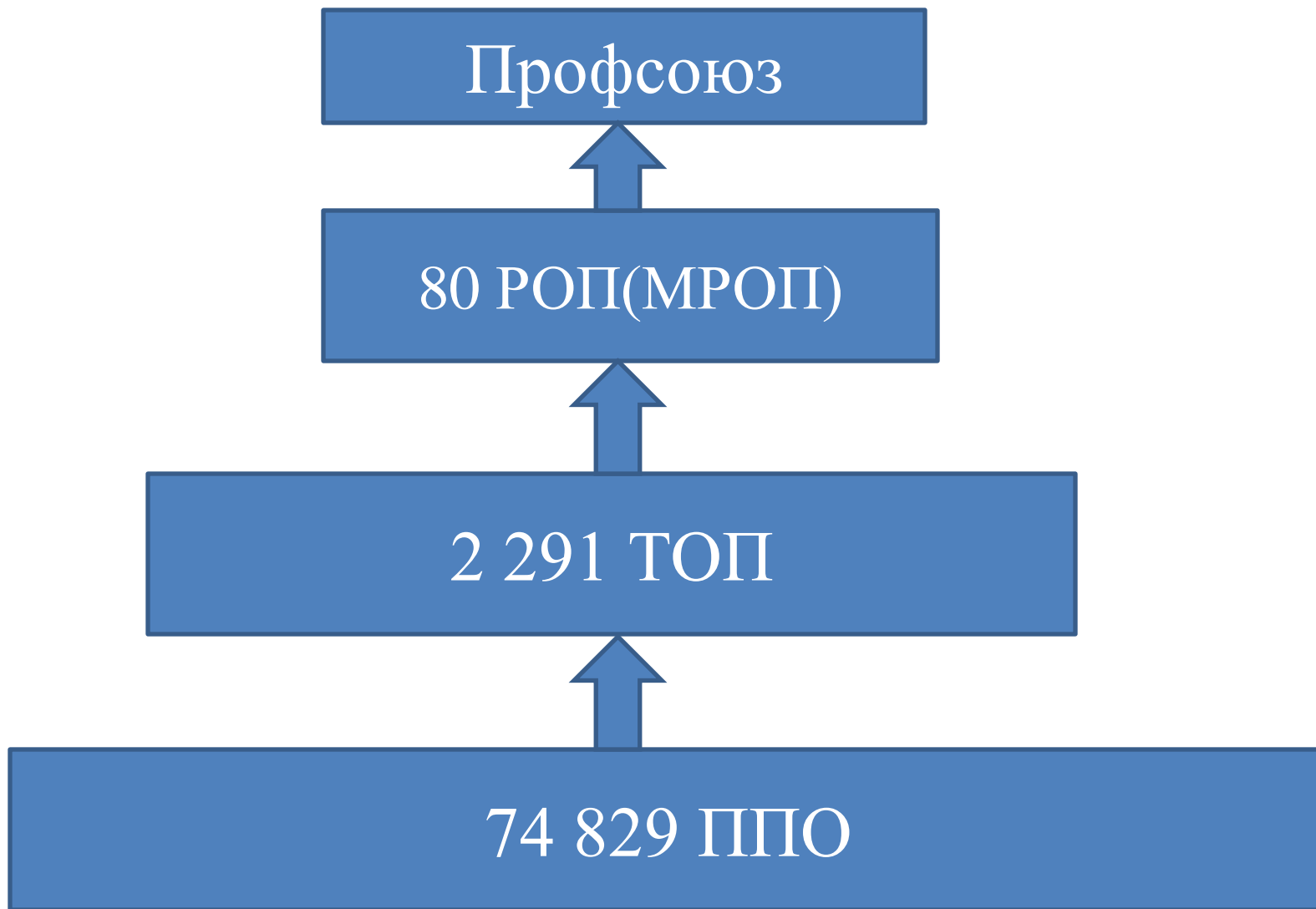

## Что такое первичная профсоюзная организация (ППО)?

ППО - добровольное объединение членов Профсоюза, работающих, обучающихся, как правило, в одной организации сферы образования (производственный принцип)

*Виды ППО:*

- Объединенная ППО (в вузе, коллеже (техникуме)):

на учете состоят работники и обучающиеся;

- ППО с правами ТОП:

на учете состоят **200 и более** членов Профсоюза, **наделенная** решением президиума ТОП (РОП) **правами ТОП** в части организационно-уставных вопросов

- Малочисленная ППО:

на учете состоят **до 15** членов Профсоюза



## Что такое территориальная организация Профсоюза (ТОП)?

ТОП (городская, районная и иная организация) -

добровольное объединение членов Профсоюза, состоящих на учете в ППО, действующее на территории одного или нескольких муниципальных образований одного субъекта Российской Федерации  
(территориальный принцип)

## Что такое региональная организация Профсоюза (РОП)?

РОП (республиканская, краевая, областная и иные) -

добровольное объединение членов Профсоюза, состоящих на учете в ППО, действующее на территории одного или нескольких субъектов Российской Федерации

(территориальный принцип)

# Какие органы образуются в организациях Профсоюза?

## Высший орган:

Профсоюз - Съезд  
ТОП, РОП – конференция  
ППО – собрание (конференция)

## Коллегиальный руководящий орган:

Профсоюз – ЦС  
ТОП, РОП – комитет  
ППО – профсоюзный комитет\*  
\* в малочисленной ППО может не избираться: полномочия выполняет собрание

## Коллегиальный исполнительный орган:

Профсоюз – Исполком  
ТОП, РОП – президиум  
ППО с правами ТОП – президиум\*  
\*может не избираться

## Единоличный исполнительный орган:

Председатель

## Контрольно-ревизионный орган:

Контрольно-ревизионные комиссии (КРК) на каждом уровне структуры\*  
\*в малочисленной ППО – полномочия КРК выполняет собрание

**Комитет, президиум, председатель, КРК избираются на заседании ВЫСШЕГО органа – это ИСКЛЮЧИТЕЛЬНАЯ компетенция собрания, конференции, Съезда**

# Как работают органы профсоюзных организаций?

## Правомочность заседаний (кворум)

Съезд, конференция – участие не менее **2/3** делегатов

Собрание – участие **более половины** членов Профсоюза

Комитет, президиум, КРК – участие **более половины** избранных членов коллегиального органа

## Регламент, форма голосования (открытое, тайное)

определяются на заседании коллегиального органа

## Принятие решений

**Большинством голосов** при наличии кворума (кроме вопросов исключительной компетенции высшего органа – **52%**)

## Форма заседания

**очная** (при необходимости с использованием ИКТ)

## Как принимаются решения по вопросам исключительной компетенции?

За принятие решения должно проголосовать квалифицированное большинство (не менее 52%) от присутствующих при наличии кворума



## Какие вопросы относятся к исключительной компетенции?

Вопросы исключительной компетенции профсоюзного органа **не могут переданы** им для решения другим органам:

Определение приоритетных направлений деятельности организации Профсоюза

Заслушивание отчетов выборных органов по всем направлениям деятельности и о выполнении решений высшего органа

Образование путем избрания комитета, президиума, избрание председателя, контрольно-ревизионной комиссии и досрочное прекращение полномочий каждого органа

Принятие решения о реорганизации, ликвидации организации на основании решения вышестоящего выборного коллегиального исполнительного органа

# На какой срок избираются выборные органы организаций Профсоюза?

Срок полномочий выборных органов всех организаций Профсоюза (ППО, ТОП, РОП) и Профсоюза –

**5 лет\***

Следующие отчеты и выборы в Профсоюзе пройдут в единые сроки – **в 2024 году**

\* Срок полномочий выборных органов может быть увеличен при возникновении обстоятельств **непреодолимой силы** на период до проведения заседания высшего органа после окончания обстоятельств непреодолимой силы

## Что нужно знать о президиуме организации?

**В ППО** – выборный коллегиальный исполнительный орган, образуемый при необходимости

**В ТОП, РОП** – выборный коллегиальный **постоянно действующий** исполнительный орган

**Избирается на конференции**

**Количественный состав** (не более  $\frac{1}{4}$  от количественного состава комитета в соотв. со ст. 65.3 Гражданского кодекса Российской Федерации)

**Персональный состав** – избирается только из членов комитета

**Ротация членов президиума не предусмотрена Уставом**

**Только конференция организации имеет право досрочно прекратить полномочия и избрать новых членов президиума**



## **Что нужно знать о председателе организации?**

**Избирается** и освобождается от должности\* на заседании **высшего органа** (собрании, конференции, Съезде)

(\*увольнение по собственному желанию – по решению комитета)

**Количество голосов «за»** - не менее 52% присутствовавших на конференции делегатов (на собрании – членов Профсоюза) при наличии кворума

**Срок полномочий** – 5 лет (если избран между едиными сроками отчетов и выборов – на срок полномочий комитета)

**Полномочия** председателя как единоличного исполнительного органа и представителя работодателя - с момента избрания на конференции (собрании)

**Полномочия** председателя как лица, действующего без доверенности от имени организации (хозяйствующего субъекта в отношении третьих лиц) – с момента регистрации в ЕГРЮЛ

## Полномочия председателя

**Ведет заседания** выборных коллегиальных органов (комитета, президиума)\*

*(\*в его отсутствие заместитель председателя организации Профсоюза или член выборного коллегиального органа)*

**Подотчетен** высшему органу организации Профсоюза (собранию, конференции) и комитету

**Является** делегатом конференции соответствующей организации Профсоюза, членом выборных коллегиальных органов организации Профсоюза (комитета, президиума)

**Подписывает** распоряжения, протоколы заседаний и постановления выборных коллегиальных органов организации (комитета, президиума)\*

**\*Право подписывать протоколы и постановления должно быть зафиксировано в Регламенте работы президиума и комитета (примерные Регламенты утверждает Исполком и ЦС Профсоюза)**

# УЧЕТ ЧЛЕНОВ ПРОФСОЮЗА

1. Решение о принятии в члены Профсоюза принимает профсоюзный комитет ППО **не позднее 30 дней** со дня подачи заявления
2. **С 01.01.2021** учет членов вновь вступивших в Профсоюз или сменивших место учета осуществляется только в автоматизированной системе (АИС)
3. Вновь вступившим в Профсоюз или сменившим место учета выдаются электронные профсоюзные билеты (ЭПБ) в виде пластиковой карты или в виде цифрового аналога в мобильном приложении
4. **До 01.01.2024** производится перенос данных членов Профсоюза в АИС и замена членских профбилетов на бумажном носителе на ЭПБ
5. Пластиковая карта выдается члену Профсоюза не позднее **90 дней** после принятия решения о приеме в Профсоюз, приеме на учет, о замене профбилета

# Электронный профсоюзный билет

В виде пластиковой карты

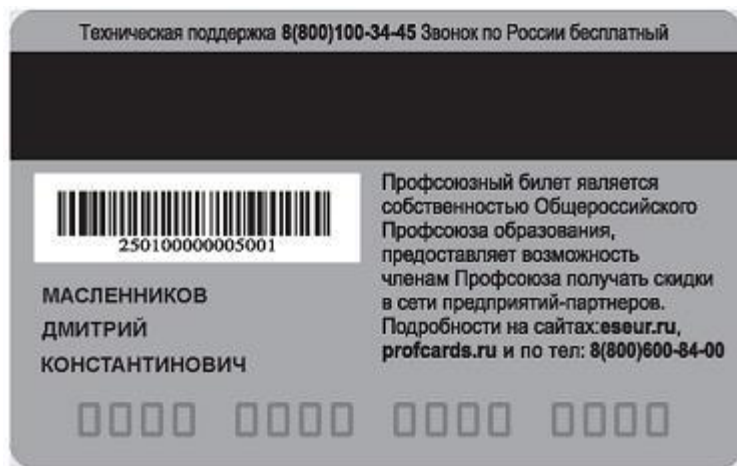
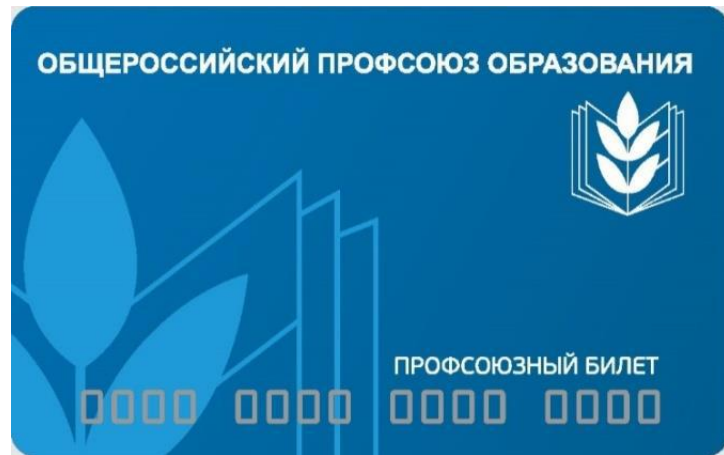

В виде цифрового аналога пластиковой карты в мобильном приложении

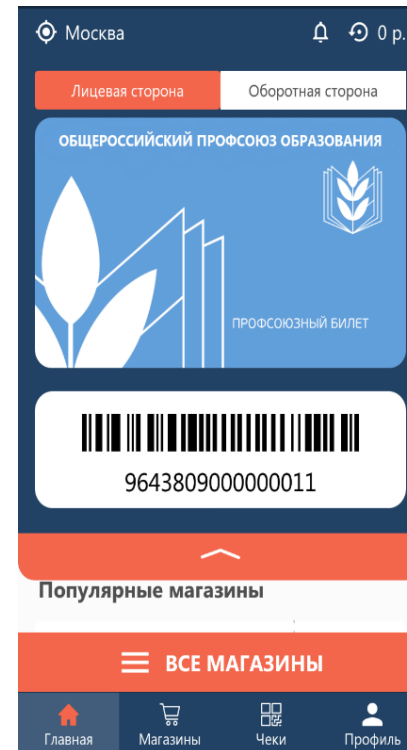

# Профсоюзный стаж

**Профсоюзный стаж** – общий период пребывания в Профсоюзе, исчисляемый **со дня подачи** заявления о вступлении в Профсоюз

Лицо, исключенное из Профсоюза или **добровольно вышедшее из Профсоюза**, может быть вновь принято в Профсоюз не ранее, **чем через 1 год и 6 месяцев**. Профсоюзный стаж исчисляется со дня последнего принятия в члены Профсоюза

Профсоюзный стаж суммируется в разные периоды трудовой деятельности, обучения и сохраняется за членами других отраслевых профсоюзов ФНПР

Профсоюзный стаж сохраняется **в течение шести месяцев** с даты увольнения работника, даты отчисления студентов, если работник (студент) вновь встал на учет в ППО (по заявлению)